

# tendances

MAGAZINE SUD-OUEST

**ESCAPADE**

**EN AQUITAINE**

**BASSIN D'ARCACHON**

**GERS & PAYS BASQUE**

Déco & Luminaire

# Bordeaux Bois Ancien



**Bordeaux Bois Ancien** est installé depuis tout juste un an dans un très beau quartier historique de Bordeaux au pied de La Porte Calhau et de la Place du Palais. La mise en scène de l'espace offre une atmosphère raffinée, le bois matériau noble par excellence apporte ce supplément d'âme qui sied autant aux univers contemporains qu'aux lieux de traditions.

**Bertrand Guichard** maître des lieux et chasseur d'objets vous recevra dans cet espace au charme fou.

*tableaux Claire Jasso*





Mobilier en bois recyclé, pour l'intérieur et l'extérieur. Utilisée comme matériau de construction ou de décoration, chargée de siècles d'histoire cette matière chaude et noble se marie parfaitement au style contemporain, classique ou plus rustique. Intemporelles et inimitables, ces planches de bois ancien ont aujourd'hui une nouvelle vie et se déclinent sous forme de tables, de lampes, de consoles, de canapés, d'habillage de salon, cuisine, salle de bain...



Au cœur du Périgord Noir, dans un village médiéval, très belle réussite d'installation d'une cloison séparant l'entrée à l'espace salle à manger, ouverture façon "meurtrière" pour plus de convivialité. L'harmonie de pose entre la verticale et l'horizontale donne un esprit contemporain à l'ensemble qui s'approprie l'espace entre pierres et murs blancs. Ici bardage gris posé décliné et raboté, le plancher est un chêne ancien brossé (triple bouleau) pour sol chauffant.

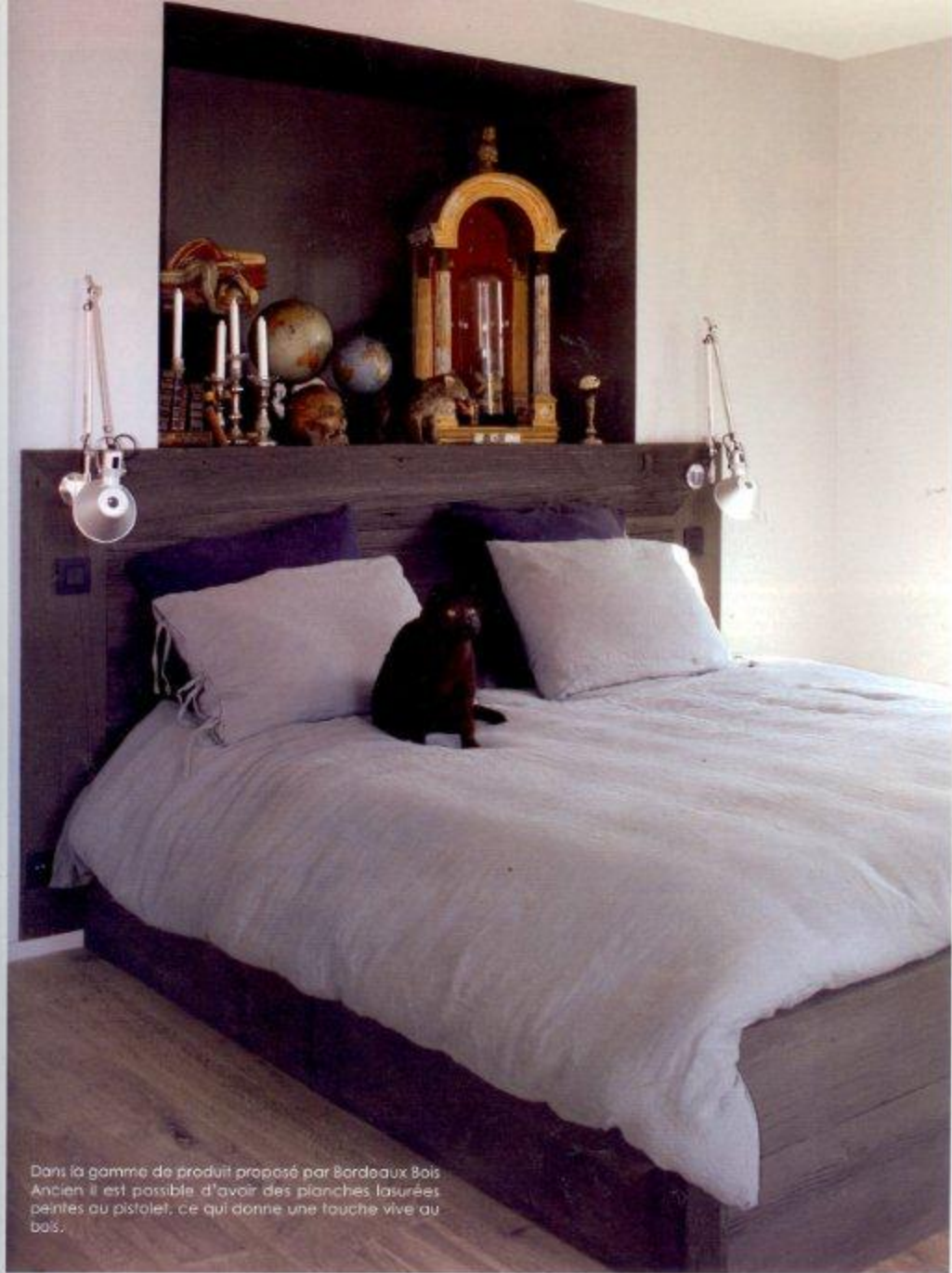

Dans la gamme de produit proposé par Bordeaux Bois Ancien il est possible d'avoir des planches lasurées peintes au pistolet, ce qui donne une touche vive au bois.

Bordeaux Bois Ancien est agent exclusif Sud-Ouest d'Atmosphère & Bois  
[www.bordeaux-bois-ancien.fr](http://www.bordeaux-bois-ancien.fr)